

La Monterra prioritatea noastră este să fim cu toții sănătoși și în siguranță: echipă, copii, părinți.



De aceea am implementat o serie de măsuri pentru prevenirea îmbolnăvirilor cu SARS-CoV-2.

Fluidizarea accesului:

- a. Trasarea fluxurilor de intrare / ieșire pentru fluidizarea sosirilor vederea evitării aglomerărilor și respectarea normelor de distanțare fizică,
- b. Limitarea punctelor de contact (mânere, porți, etc),
- c. Primirea copiilor se face individual; părinții nu intră în clădire, momentul de rămas bun are loc în curte.



Triajul epidemiologic al copiilor este obligatoriu, se efectuează zilnic de către asistenta medicală și constă în:

1. (i) măsurarea temperaturii cu termometrul noncontact; temperatura înregistrată nu trebuie să depășească 37,3 grade Celsius;
2. (ii) în cazul în care temperatura înregistrată depășește 37,3 grade Celsius, se recomandă repetarea măsurării temperaturii, după o perioadă de 2—5 minute de repaus;
3. (iii) dacă se constată menținerea unei temperaturi peste 37,3 grade Celsius sau/și prezența de simptome respiratorii și/sau alte semne/simptome de boli infectocontagioase acute, copiii nu sunt primiți la program. Aceștia sunt lăsați în grija părinților cu recomandarea unui consult medical de specialitate.

Măsuri de igienă și comportament:

1. Copiii cu boli infectocontagioase acute nu vor fi aduși la program.
2. Temperatura copilului se va măsura de către părinți înainte de a pleca de acasă. Dacă are simptome respiratorii sau febră (37,3°C sau mai mare), copilul nu este adus la program.
3. Transferul de obiecte sau echipamente între casă și grădiniță / școală trebuie limitat la ceea ce este strict necesar: haine de schimb și încălțăminte de interior.
4. Copiii nu vor aduce de acasă jucării sau alte obiecte care nu sunt necesare. (fara jucarii de plus la somn)
5. Copiii care dezvoltă semne/simptome de infecție respiratorie sau de alte





boli infectocontagioase acute în timpul prezenței în instituție sunt separați în izolator, supravegheați de asistenta medicală sau de un alt angajat special desemnat și instruit în acest scop și vor aștepta să fie preluați de familie **în maxim 2 ore**, cu recomandarea de a se adresa, cât mai curând, medicului de familie pentru consultație.

În timpul zilei:

1. am amenajat spațiul exterior unde petrecem cât mai mult timp pe perioada verii (încusiv mediu pregătit Montessori în aer liber, cu activități din aria Viață Practică, Senzorial, Limbaj)
2. respectăm distanța recomandată între măsuțele de lucru individual, fără a afecta calitatea actului educațional,
3. materialele de lucru sunt spălate / dezinfectate după primul ciclu de lucru și la sfârșitul programului,
4. la momentul mesei și gustării igienizăm și respectăm distanța recomandată între măsuțe,
5. respectăm distanța recomandată între pătuțurile de somn,
6. copiii sunt invitați și, la nevoie, ajutați să se spele frecvent și minuțios pe mâini cu apă și săpun timp de cel puțin 20 de secunde,
7. copiii au zilnic o sticlă mică (sau termos) cu apă, etichetată cu numele lor. La plecare o iau acasă și o aduc din nou dimineață spălată/ dezinfectată sau una nouă,
8. copiii au un penar cu rechizite, astfel încât să poată utiliza individual creioane colorate, foarfece, lipici, pensule.

Angajații:

1. respectă și ei regulile de mai sus referitoare la obligativitatea zilnică a triajului și regulile de așteptare,
2. își dezinfectează mâinile odată ajunși la triaj, iar după ce primesc undă verde, intră în clădire conform procedurii pentru personal,
3. poartă mască facială de protecție.





MonTERRA
GRĂDINIȚĂ ȘI ȘCOALĂ

INFORMAȚII OFICIALE DESPRE VIRUSUL COVID 19

DESPRE COVID 19

Este un virus din familia Coronavirus,
extrem de contagios și mult mai mortal decât gripa sezonieră.

TRANSMITERE

- se poate transmite prin picături respiratorii
- poate supraviețui câteva ore pe suprafețe
- perioada de incubație este estimată până la 14 zile

SIMPTOME

Dureri de cap, febră

Secreții nazale

Dureri musculare

Dureri de gât, tuse

Pierdere gust și miros



0800 800 358

Informează-te gratuit între 8:00 - 23:00



www.stitioficiale.ro

Site oficial de informare



MonTERRA
GRĂDINIȚĂ ȘI ȘCOALĂ



MonTERRA
GRĂDINIȚĂ ȘI ȘCOALĂ

PAȘI PENTRU SIGURANȚĂ - PĂRINȚI ȘI COPII -

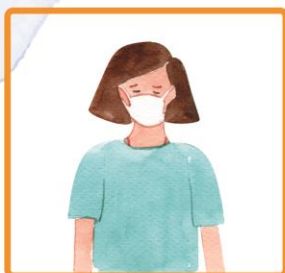

1.
Triajul
medical și
dezinfectarea
mâinilor.



2.
Preluarea
individuală
de către
un membru
al echipei
(în curte).



3.
Schimbarea
în vestiar.



4.
Spălarea
mâinilor
în clasă.



MonTERRA
GRĂDINIȚĂ ȘI ȘCOALĂ



MonTERRA
GRĂDINIȚĂ ȘI ȘCOALĂ

PAȘI PENTRU SIGURANȚĂ - ECHIPA MONTERRA -



1.
Dezinfectează-ți
mâinile
și schimbă-ți
masca.



2.
Așteaptă
pentru
verificarea
temperaturii.



3.
Dezinfectează-ți
talpa pantofilor.



4.
Mergi la
vestiar pentru
a te schimba
de hainele
și pantofii
cu care
ai venit.



5.
Spală-ți
mâinile
înainte de
a intra
în clasă
/birou.



MonTERRA
GRĂDINIȚĂ ȘI ȘCOALĂ



MonTERRA
GRĂDINIȚĂ ȘI ȘCOALĂ

MĂINILE TALE SUNT CURATE?

Spală corect mâinile, timp de 20 de secunde sau mai mult



Udă mâinile



Aplică săpun



Acoperă mâinile
cu spumă



Freacă palmele



... și degetele



Curăță atent



Clătește



Șterge bine



Ai terminat!



MonTERRA
GRĂDINIȚĂ ȘI ȘCOALĂ



MonTERRA
GRĂDINIȚĂ ȘI ȘCOALĂ

**ÎN ACEASTĂ ȘCOALĂ
ESTE OBLIGATORIE PURTAREA
MĂȘTILOR DE PROTECȚIE**



MonTERRA
GRĂDINIȚĂ ȘI ȘCOALĂ



MonTERRA
GRĂDINIȚĂ ȘI ȘCOALĂ



POARTĂ MASCA MEDICALĂ!

Masca medicală te protejează de infectarea cu virusul SARS-CoV-2 și este obligatorie în spații închise.

Cum porți corect masca medicală:

- ✓ Înainte de a pune o mască, curăță mâinile cu soluții dezinfectante pe bază de alcool sau săpun și apă
- ✓ Pune masca cu partea colorată spre exterior
- ✓ Așază banda metalică sau marginea tare deasupra nasului
- ✓ Acoperă gura și nasul cu masca și asigură-te că nu există spații goale între față și mască
- ✓ Evită să atingi masca în timp ce o folosești
- ✓ Înlocuiește masca imediat ce aceasta se umezește și nu refolosi măștile de unică folosință
- ✓ Atunci când dai masca jos, nu atingi partea exterioară: apuc-o de benzile elastice și arunc-o într-un coș care are capac
- ✓ După ce arunci masca, dezinfectează-ți mâinile cu o soluție pe bază de alcool sau cu apă și săpun



MonTERRA
GRĂDINIȚĂ ȘI ȘCOALĂ